

BEGANE GROND
1:50

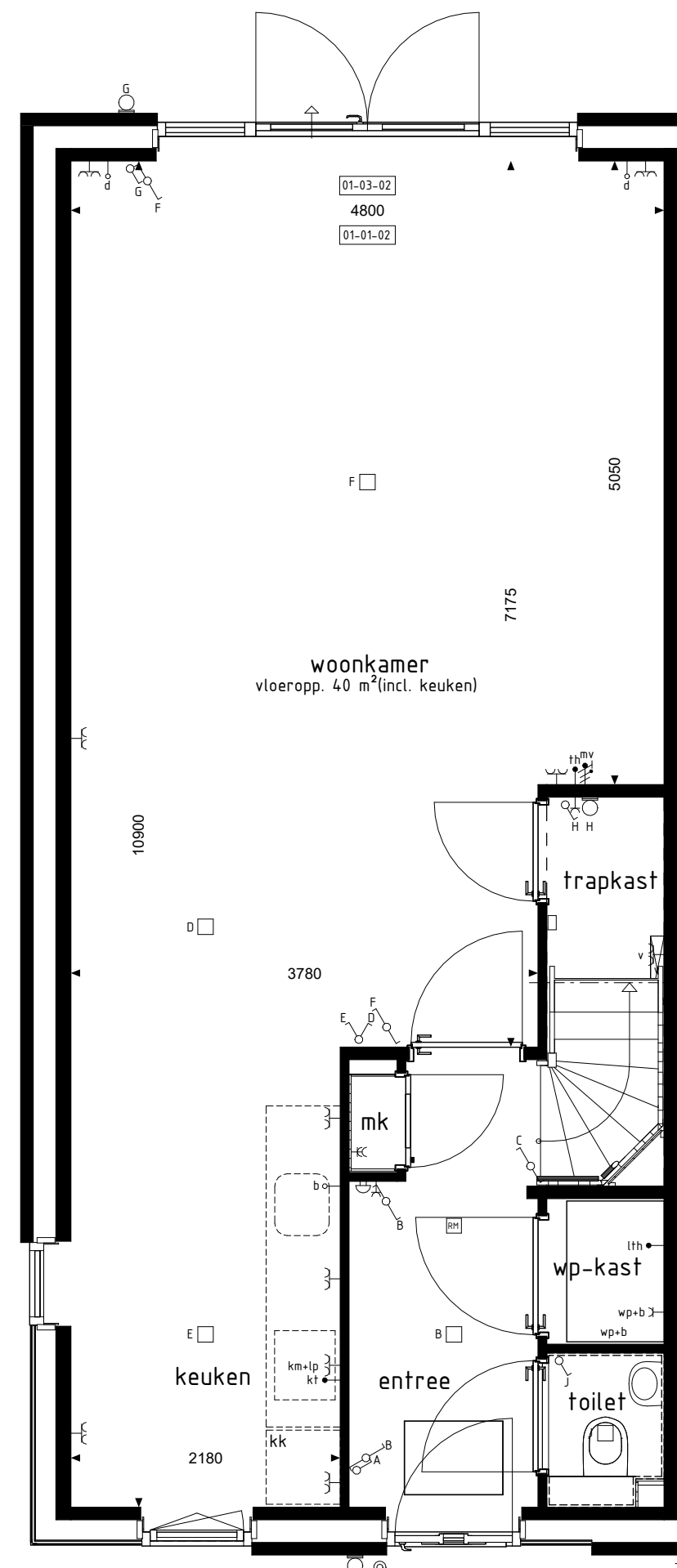

BEGANE GROND
1:50

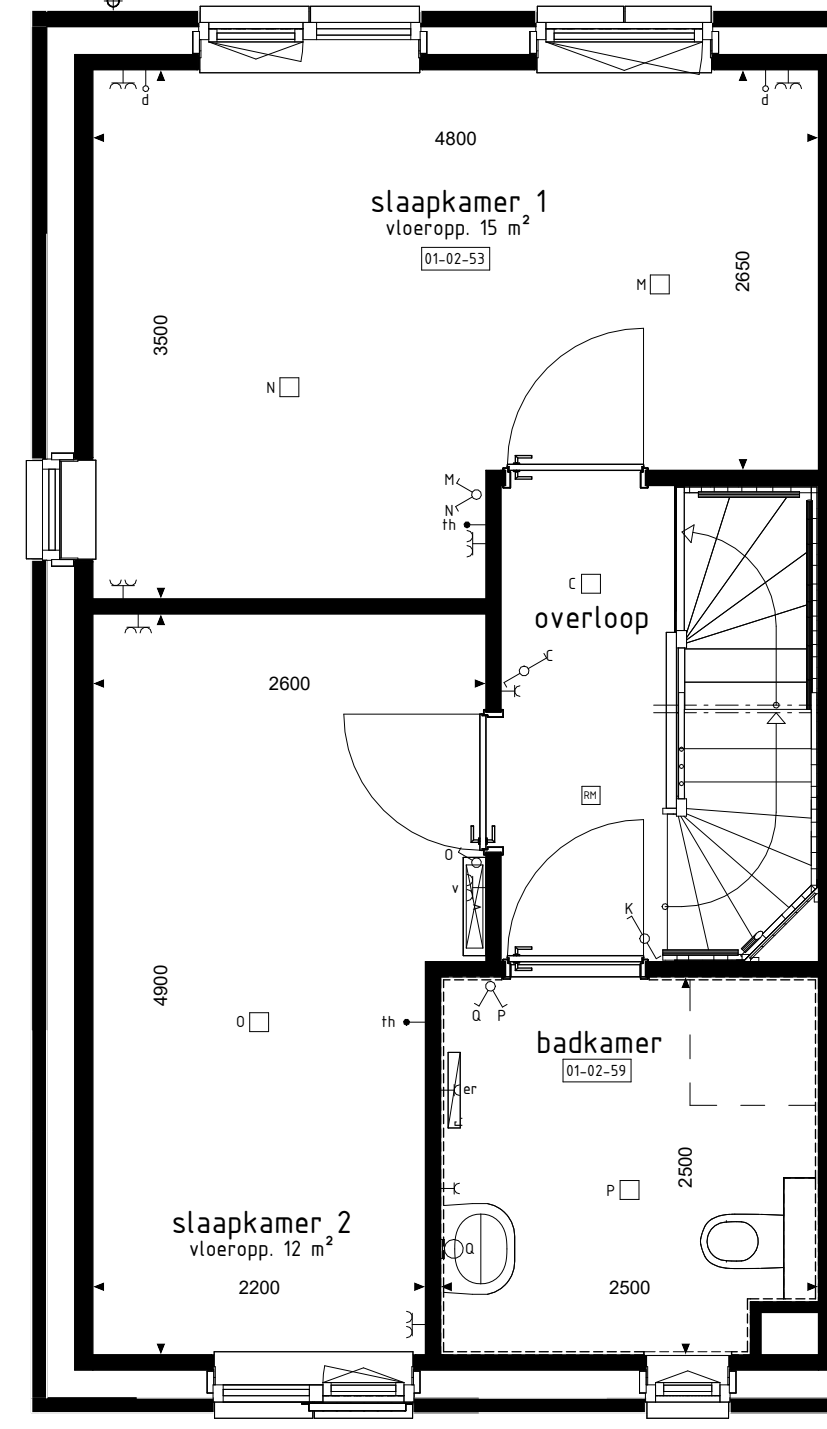

1e VERDIEPING
1:50

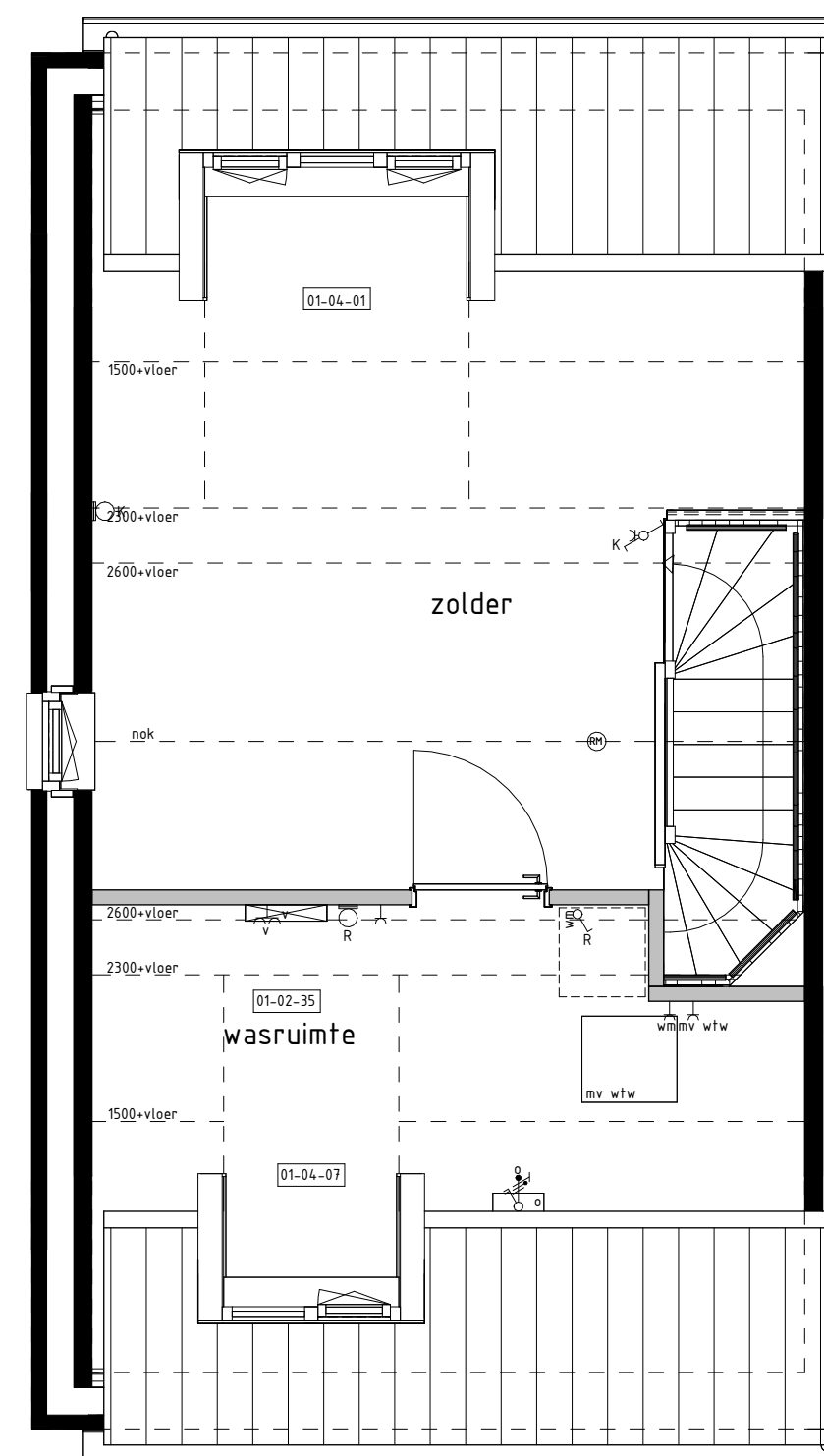

2e VERDIEPING
1:50

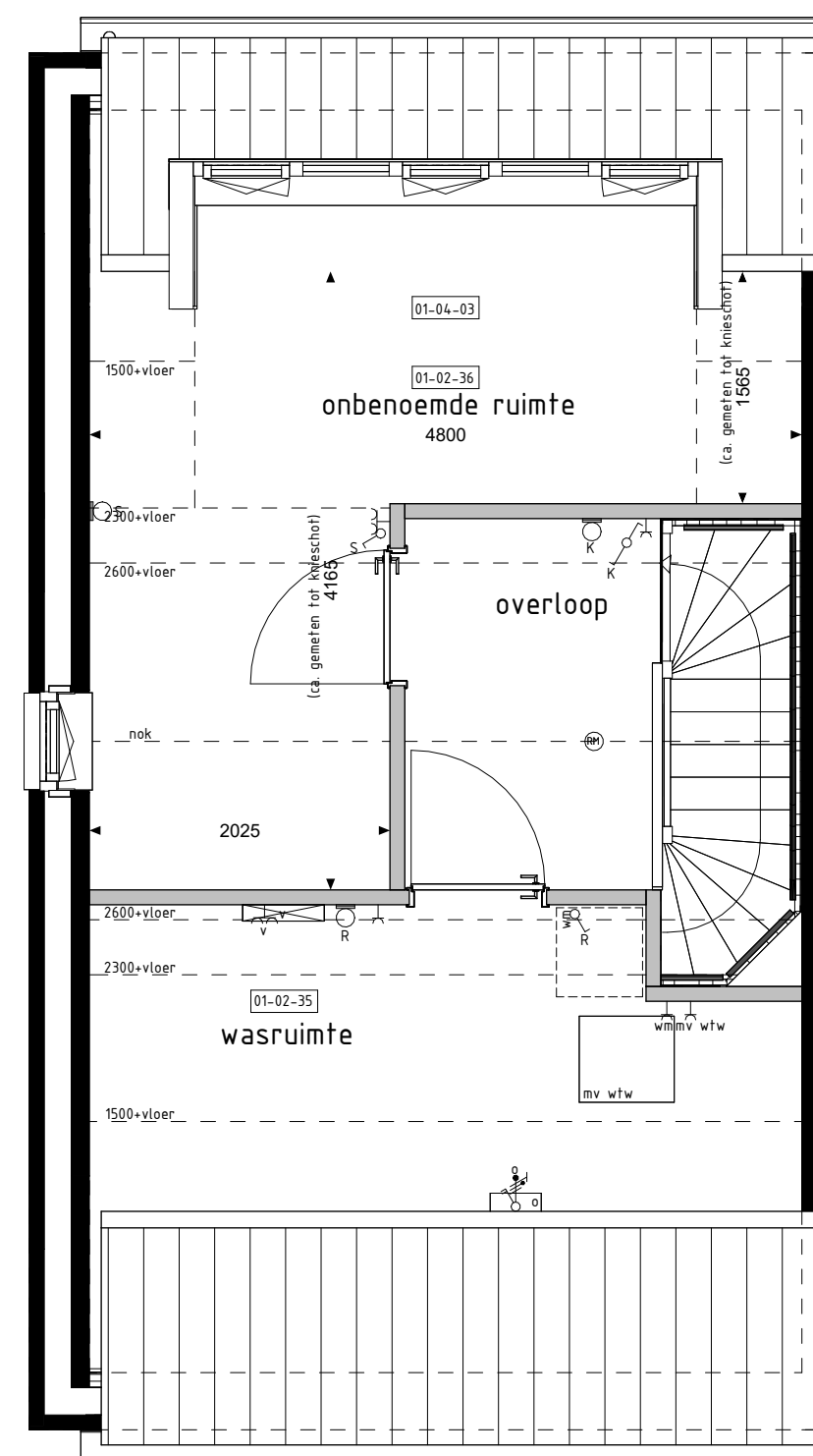

2e VERDIEPING
1:50

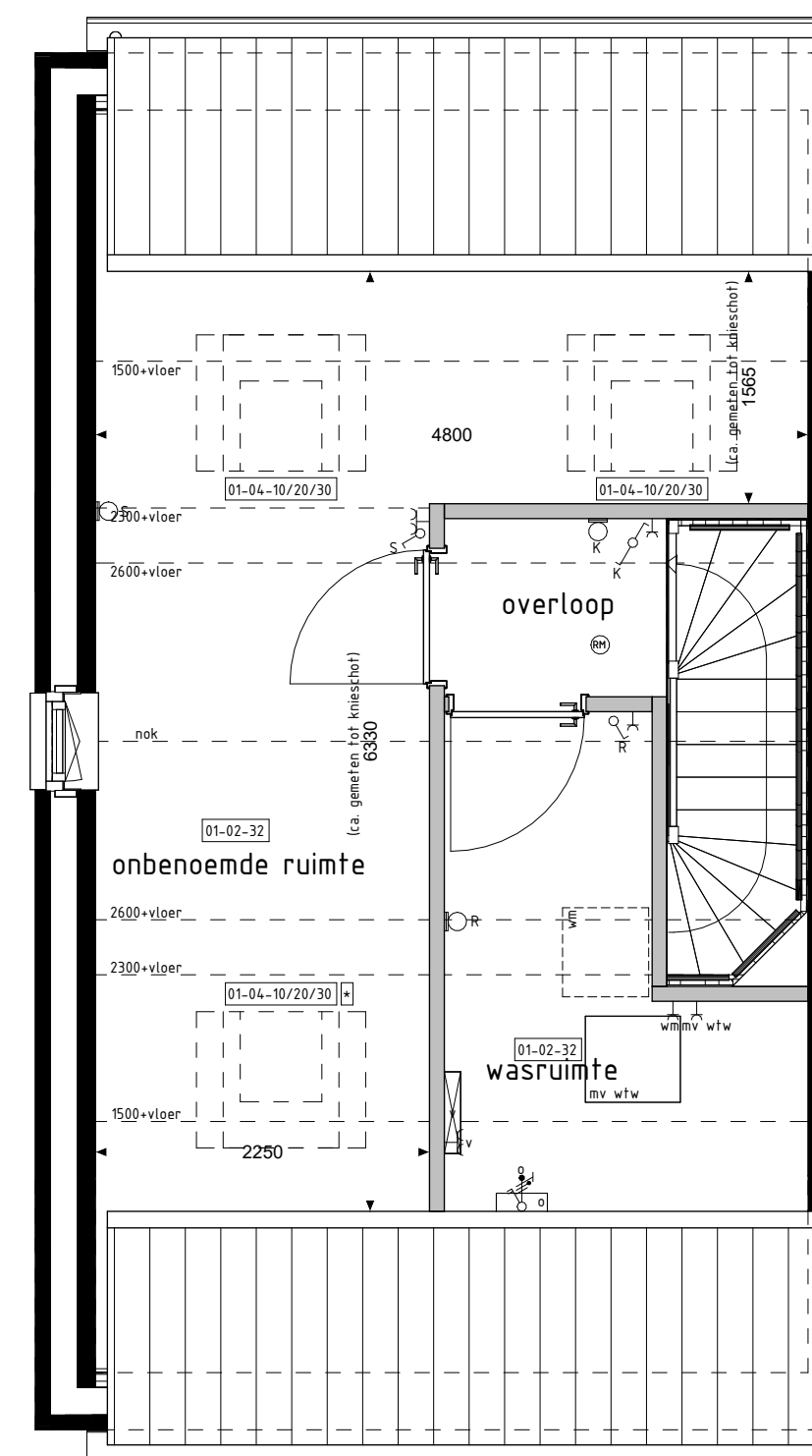

2e VERDIEPING
1:50

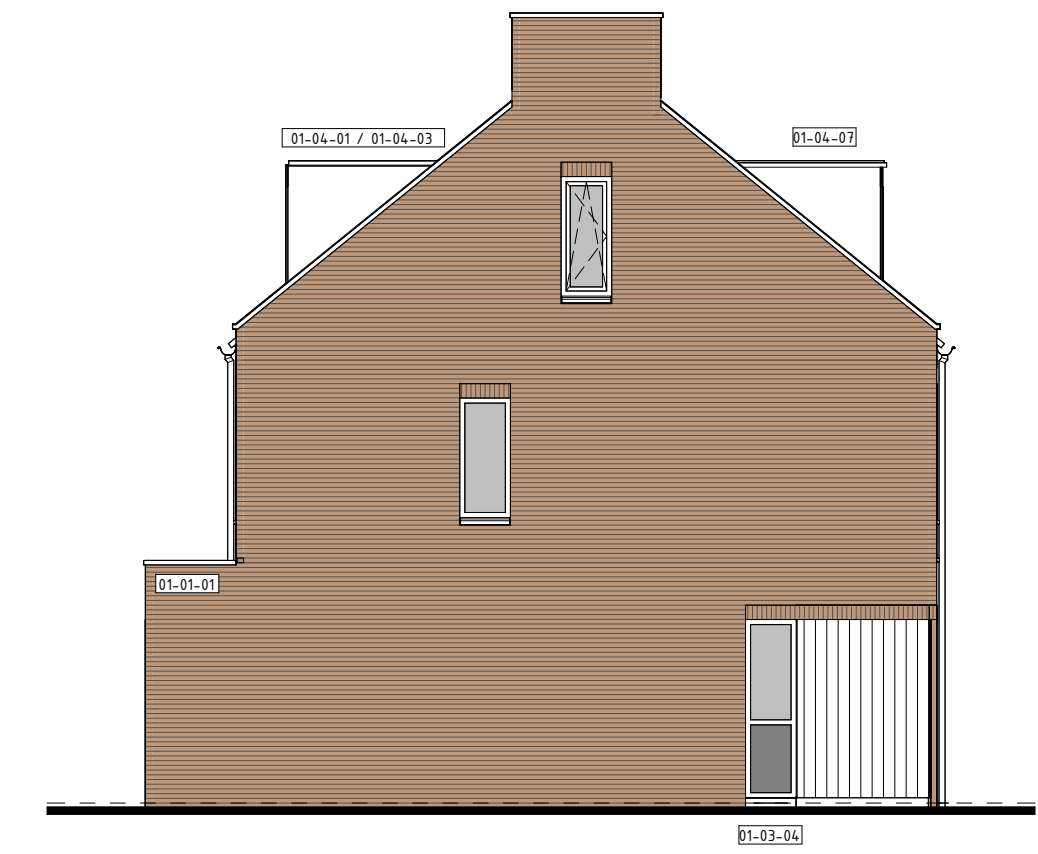

LINKERGEVEL
1:100



VOORGEVEL
1:100

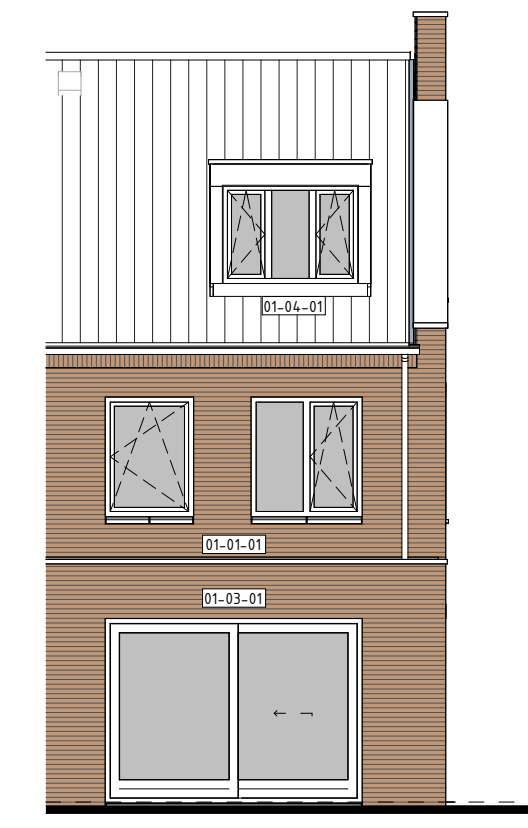

ACHTERGEVEL
1:100

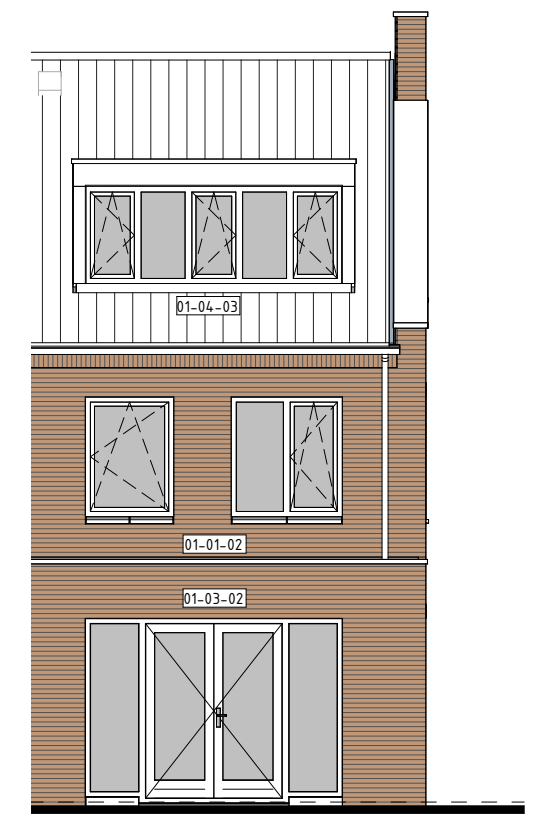

ACHTERGEVEL
1:100

De op deze tekening getoonde woning, inclusief opties, kan een gespiegelde versie van uw woning betreffen.

Alle opties worden getoond a.d.v. de gevels en plattegronden van bwnr. 222. De opties zijn echter ook van toepassing voor de overige bouwnummers met eventuele afwijkende gevel en/of plattegronden.

RENOVOOI OPTIES

- 01-01-01 Uitbreiding 1200mm aan achterzijde woning.
- 01-01-02 Uitbreiding 2400mm aan achterzijde woning.
- 01-02-32 Onbnoemde ruimte en wasruimte op 2e verdieping.
- 01-02-35 Wasruimte op 2e verdieping.
- 01-02-36 Onbnoemde ruimte op 2e verdieping (alleen mogelijk i.c.m. optie 01-02-35).
- 01-02-53 Samenvoegen slaapkamer 1-3.
- 01-02-59 Vergroten van badkamer (inclusief tegelwerk, exclusief aanpassing sanitair).
- 01-02-82 Trapkast vervalt (blijft dichte trap).
- 01-03-01 Schuifpui in achtergevel i.p.v. basis kozijn.
- 01-03-02 Pui met dubbele fundeuren in achtergevel i.p.v. basis kozijn.
- 01-03-04 Onderste deel van kozijn dichtzetten middels paneelvoering (niet mogelijk bij type H2)
- 01-04-01 Dakkapel in achtergevel (breedte ca. 1800mm).
- 01-04-03 Dakkapel in achtergevel (breedte ca. 3400mm).
- 01-04-07 Dakkapel in voorgevel (breedte ca. 1200mm).
- 01-04-10 Dakvenster (lbr.xh. ca. 1140x1180mm).
- 01-04-20 Dakvenster (lbr.xh. ca. 780x1180mm).
- 01-04-30 Dakvenster (lbr.xh. ca. 550x780mm).

Omdat we alle, eventueel mogelijke, opties willen laten zien, worden op deze tekening geen PV panelen getoond, bij de keuze voor een optie worden waar nodig en waar mogelijk PV panelen verplaatst of komen PV panelen te vervallen. Er zullen nooit meer PV panelen vervallen dan nodig is voor de gekozen optie en de woning zal altijd over een volledig werkend PV-systeem blijven beschikken. het verplaatsen of laten vervallen van PV panelen kan van invloed zijn op het rendement van het PV systeem waardoor ook het energielabel en/of bijvoorbeeld de status energieneutraal kunnen wijzigen.

- 01-01-01
- 01-01-02
- 01-02-32
- 01-02-35
- 01-02-36
- 01-02-53
- 01-02-59
- 01-02-82
- 01-03-01
- 01-03-02
- 01-03-04
- 01-04-01
- 01-04-03
- 01-04-07
- 01-04-10
- 01-04-20
- 01-04-30

BOUWKUNDIG RENVOOI

- schakelaar enkel
 - schakelaar dubbel
 - wisselschakelaar
 - regeling mech. ventilatie
 - plafondlichtpunt
 - plafondlichtpunt opbouw
 - wandlichtpunt
 - rookmelder
 - rookmelder opbouw
 - geaard wandcontactdoos enkel
 - geaard wandcontactdoos dubbel opbouw
 - geaard wandcontactdoos dubbel volledig inbouw
 - schel
 - deurbel
 - aansluitpunt data/telefoon/televisie (loos)
 - aansluitpunt kooktoestel (loos)
 - aansluitpunt kooktoestel
 - aansluitpunt boiler (loos)
 - aansluitpunt thermostaat
 - aansluitpunt thermostaat cv
 - aansluitpunt elektrische radiator
 - aansluitpunt omvormer t.b.v. zonnepanelen
 - aansluitpunt warmtepomp + boiler
 - aansluitpunt wasmachine
 - aansluitpunt wasdroger
 - aansluitpunt gebalanceerde ventilatie-unit
 - aansluitpunt keukenmeubel + lichtpunt
 - aansluitpunt vloerverdelers
 - radiator
 - vloerverdelers cv installatie
 - opstelplaats wasmachine
 - opstelplaats wasdroger
 - opstelplaats koelkast
 - opstelplaats gebalanceerde ventilatie-unit
 - opstelplaats warmtepomp + boiler
 - opstelplaats warmtepomp
 - opstelplaats boiler
 - opstelplaats omvormer t.b.v. zonnepanelen
 - zonnepanelen (positie indicatief)
 - buitenkraan met schroep
 - buitenkraan
 - schroep
 - hemelwaterafvoer
- De voor uw woning van toepassing zijnde symbolen zijn opgenomen in de plattegronden.

Opties: gevelaanzichten en plattegronden

Woningtype
H1, H2, I1, I2, I3, I4, I5, I6 en I7

NIEMESKANT FASE 2

Project : **VOLKEL 37 KOOPWONINGEN**

Bouwnummers : **211 t/m 213, 215, 219, 221 t/m 226, 228, 242 t/m 244 en :**

Schaal : **zie tekening**

Datum : **19-12-2025**

Tekeningnummer : **VK2-24**

