

1
BEGANE GROND
1:50

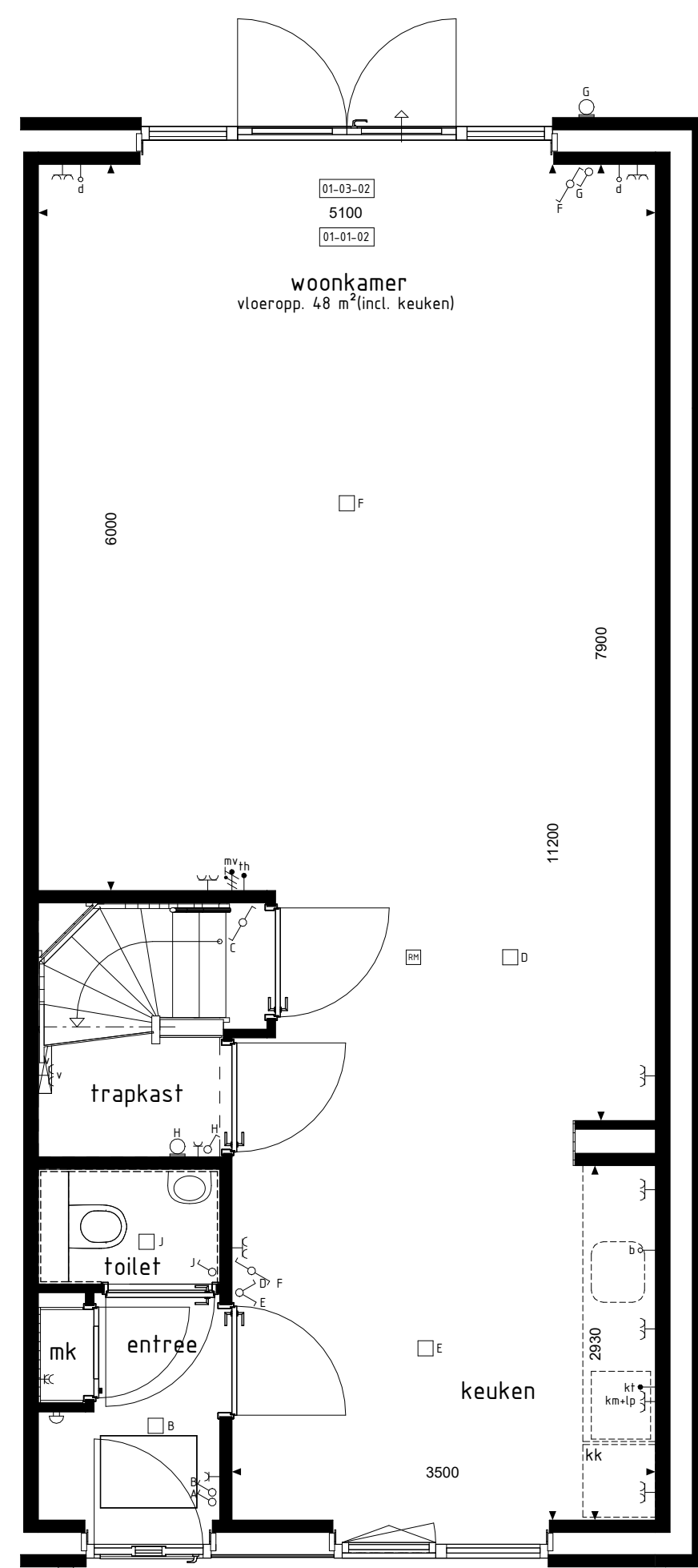

1
BEGANE GROND
1:50

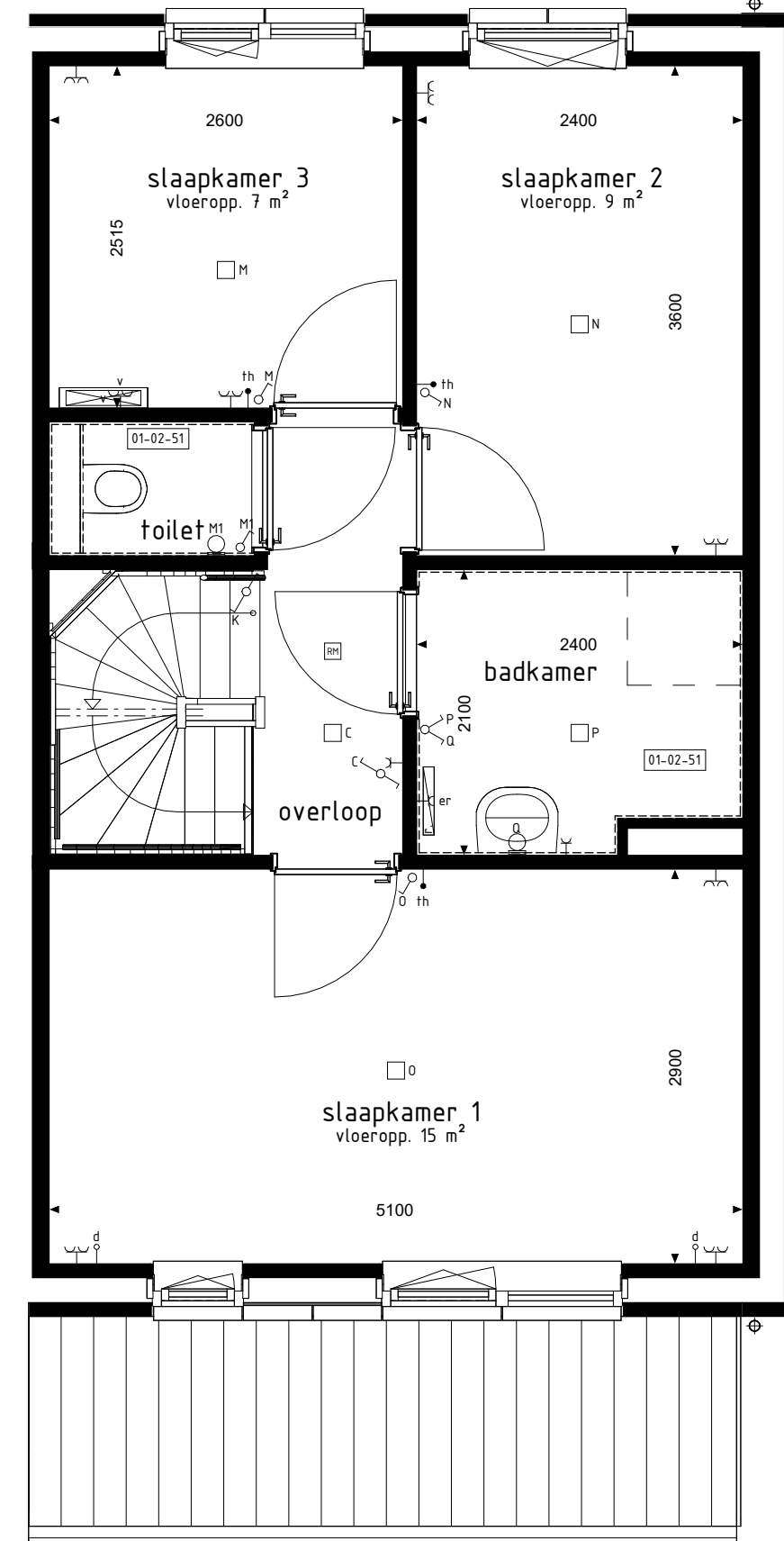

1e VERDIEPING
1:50

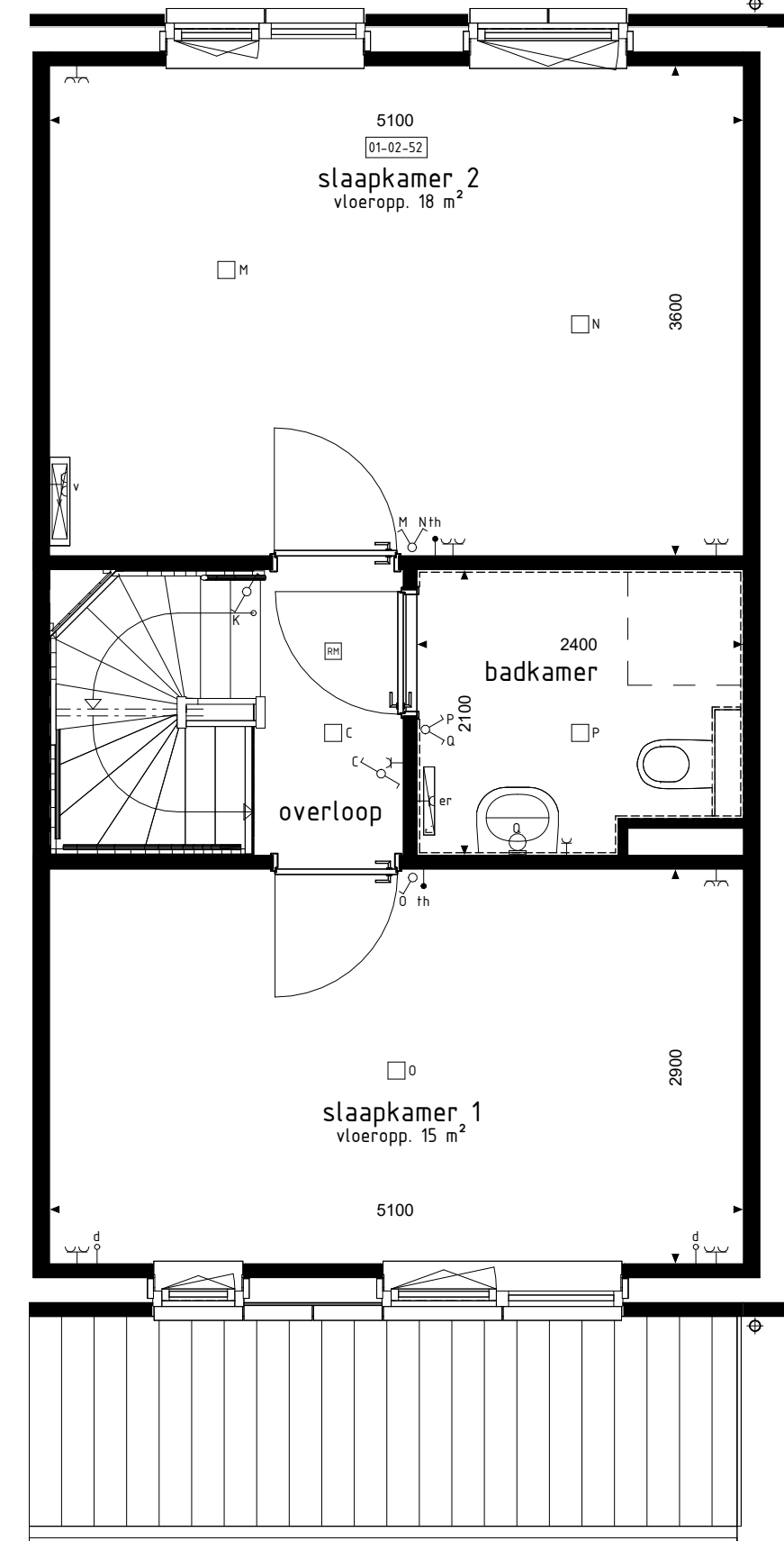

1e VERDIEPING
1:50

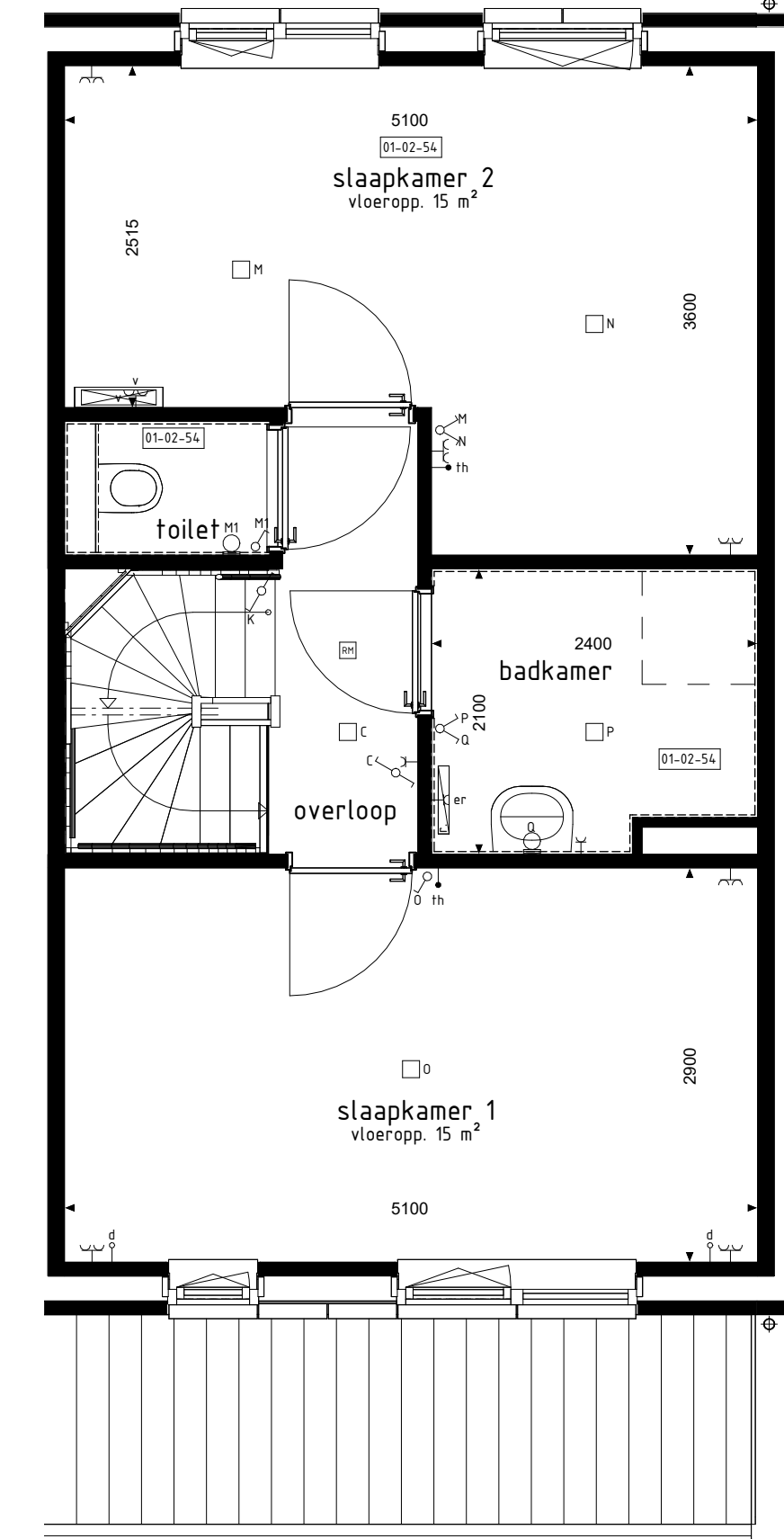

1e VERDIEPING
1:50



VOORGEVEL
1:500



VOORGEVEL
1:500

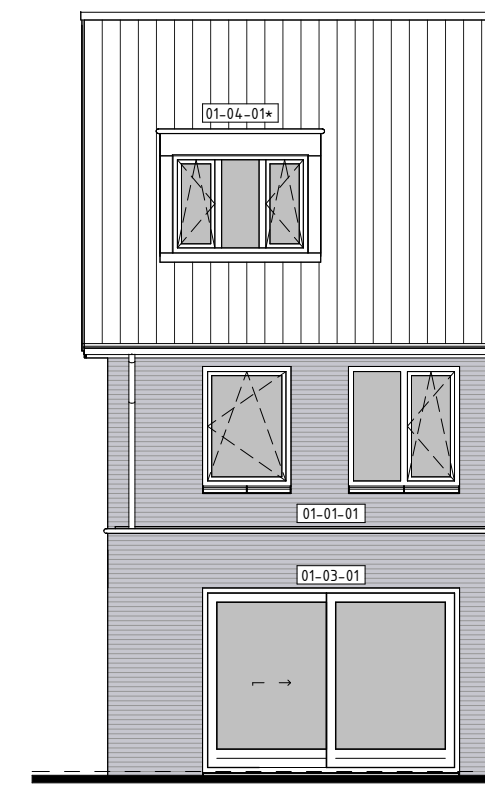

ACHTERGEVEL
1:500

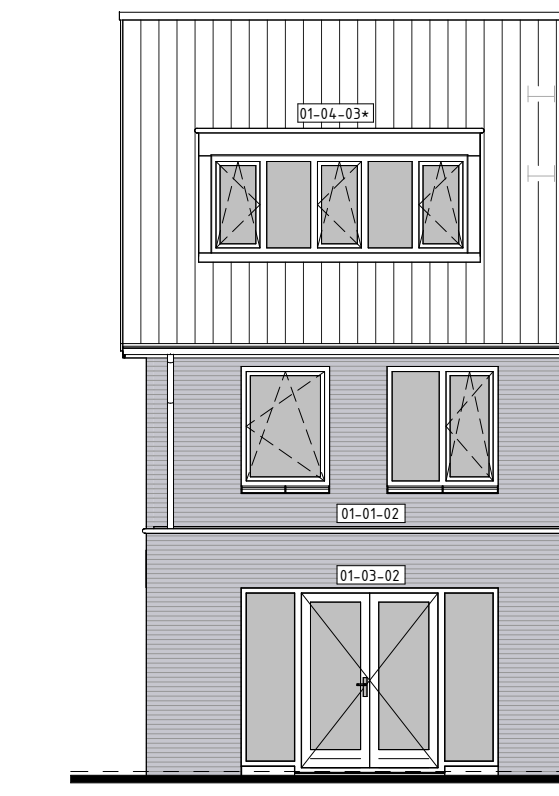

ACHTERGEVEL
1:500

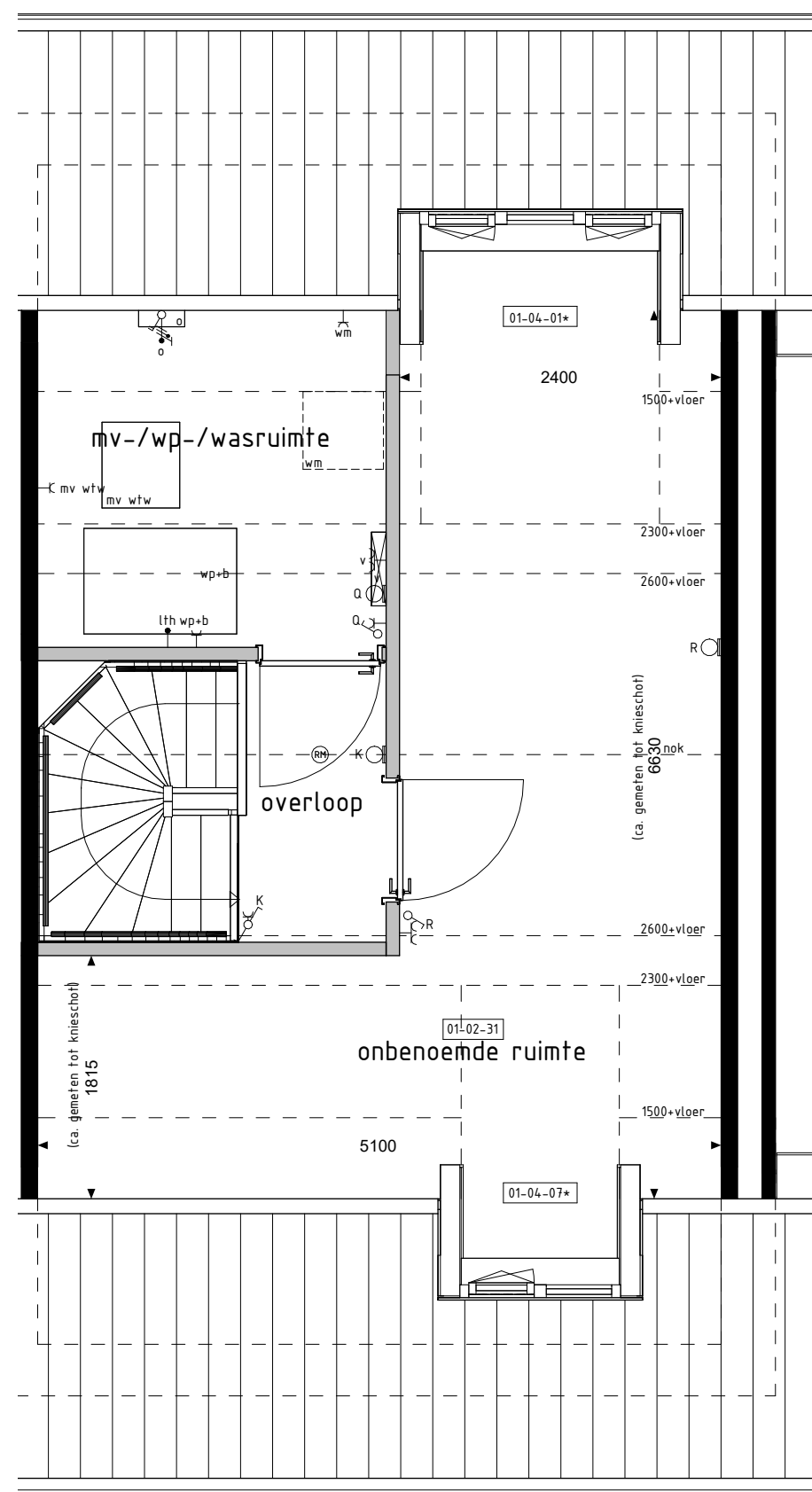

2e VERDIEPING
1:50

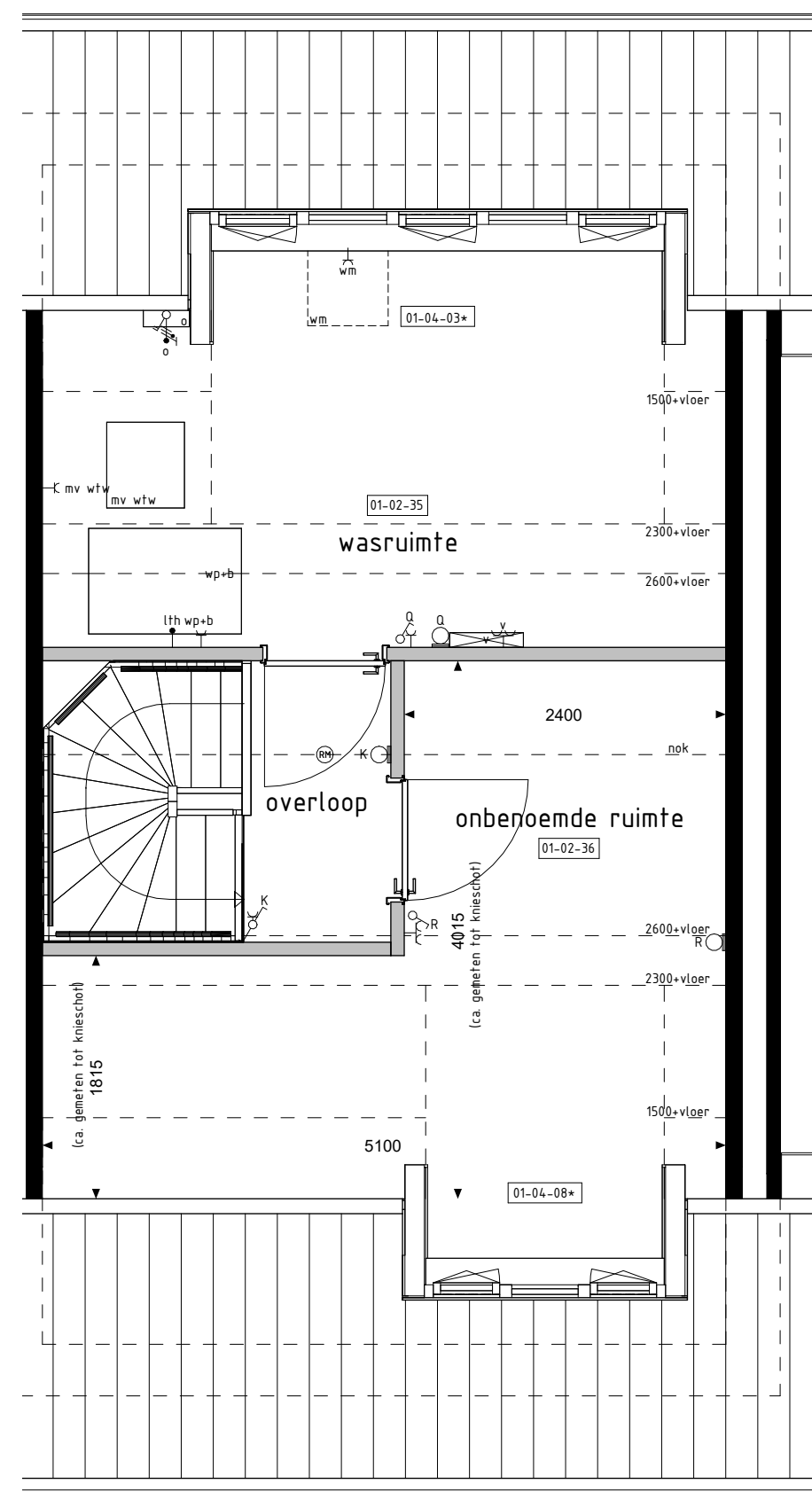

2e VERDIEPING
1:50

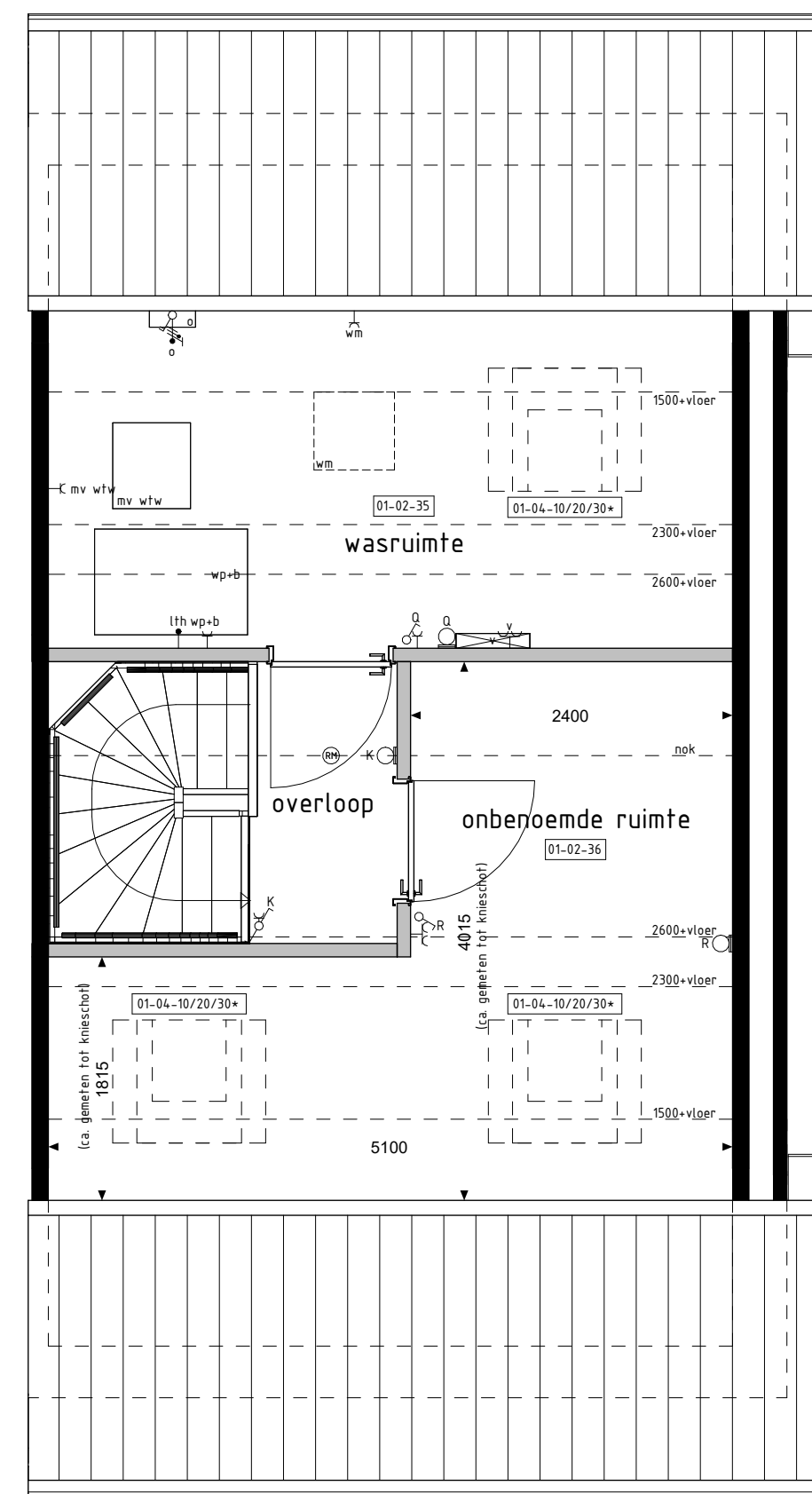

2e VERDIEPING
1:50

BOUWKUNDIG RENVOOI

- schakelaar enkel
- schakelaar dubbel
- wisselschakelaar
- regeling mech. ventilatie
- plafondlichtpunt
- plafondlichtpunt opbouw
- wandlichtpunt
- rookmelder
- rookmelder opbouw
- geaard wandcontactdoos enkel
- geaard wandcontactdoos dubbel opbouw
- geaard wandcontactdoos dubbel volledig inbouw
- schel
- deurbel
- aansluitpunt data/telefoon/televisie (loos)
- aansluitpunt kooktoestel (loos)
- aansluitpunt kooktoestel
- aansluitpunt boiler (loos)
- aansluitpunt thermostaat
- aansluitpunt thermostaat cv
- aansluitpunt elektrische radiator
- aansluitpunt omvormer t.b.v. zonnepanelen
- aansluitpunt warmtepomp + boiler
- aansluitpunt wasmachine
- aansluitpunt wasdroger
- aansluitpunt gebalanceerde ventilatie-eenheid
- aansluitpunt keukenmeubel + lichtpunt
- aansluitpunt vloerverwelder
- radiator
- vloerverwelder cv installatie
- opstelplaats wasmachine
- opstelplaats wasdroger
- opstelplaats koelkast
- opstelplaats gebalanceerde ventilatie-eenheid
- opstelplaats warmtepomp + boiler
- opstelplaats boiler
- opstelplaats omvormer t.b.v. zonnepanelen
- zonnepanelen (positie indicatief)
- buitenkraan met schroefput
- buitenkraan
- schroefput
- hemelwaterafvoer

De voor u woning van toepassing zijnde symbolen zijn opgenomen in de plattegronden.

RENVOOI OPTIES

De op deze tekening getoonde woning, inclusief opties, kan een gespiegelde versie van uw woning betreffen.

Alle opties worden getoond a.d.v. de gevels en plattegronden van bwnr. 21. De opties zijn echter ook van toepassing voor de overige bouwnummers met eventuele afwijkende gevel en/of plattegronden.

- 01-01-01 Uitbreiding 1200mm aan achterzijde woning.
- 01-01-02 Uitbreiding 2400mm aan achterzijde woning.
- 01-02-31 Onbenoemde ruimte op 2e verdieping.
- 01-02-35 Wasruimte op 2e verdieping.
- 01-02-36 Onbenoemde ruimte op 2e verdieping laten mogelijk i.c.m. optie 01-02-35.
- 01-02-51 Separaat toilet (inclusief regelwerk, exclusief aanpassing sanitair).
- 01-02-52 Samenvoegen slaapkamer 2+3.
- 01-02-54 Separaat toilet i.c.m. samenvoegen slaapkamers 2+3 (inclusief regelwerk, exclusief aanpassing sanitair).
- 01-03-01 Schuifpui in achtergevel ipv basis kozijn.
- 01-03-02 Pui met dubbele tuindeuren in achtergevel ipv basis kozijn.
- 01-03-04 Onderste deel van kozijn dichtzetten middels paneelvulling.
- 01-04-01 Dakkapel in achtergevel (breedte ca. 1900mm).
- 01-04-03 Dakkapel in achtergevel (breedte ca. 3400mm), (alleen mogelijk i.c.m. optie 01-02-35).
- 01-04-07 Dakkapel in voorgevel (breedte ca. 1200mm).
- 01-04-08 Dakkapel in voorgevel (breedte ca. 1900mm).
- 01-04-10 Dakvenster (br.xh. ca. 1160x180mm).
- 01-04-20 Dakvenster (br.xh. ca. 780x180mm).
- 01-04-30 Dakvenster (br.xh. ca. 550x780mm).

*Omdat we alle eventueel mogelijke opties willen laten zien worden op deze tekening géén PV panelen getoond. De op het hellende dakvlak getoonde opties zijn echter alleen mogelijk indien er elders voldoende dakvlak overblijft om in de basis opgenomen PV panelen te plaatsen. Het verplaatsen van de PV panelen kan invloed hebben op het rendement van de PV panelen.

Opties: gevelaanzichten en plattegronden

Woningtype E1, F1 en F2

DE HEUVELSCHE VELDEN

Project : **BEEK EN DONK 41 KOOPWONINGEN**

Bouwnummers : **19 t/m 32**

Schaal : **zie tekening**

Datum : **18-07-2025**

Tekeningnummer : **VK-23**