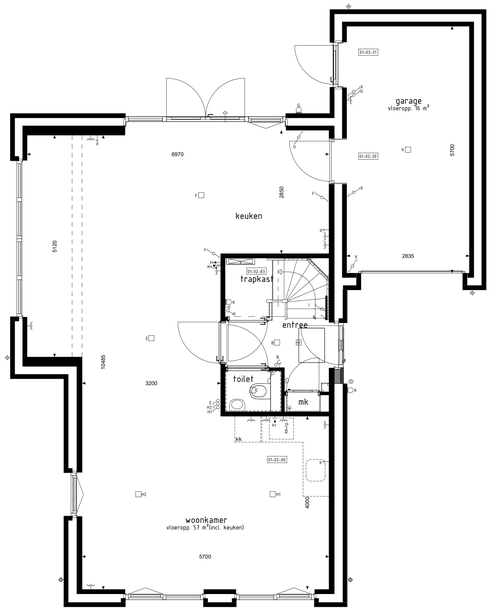

BEGANE GROND
1 : 50

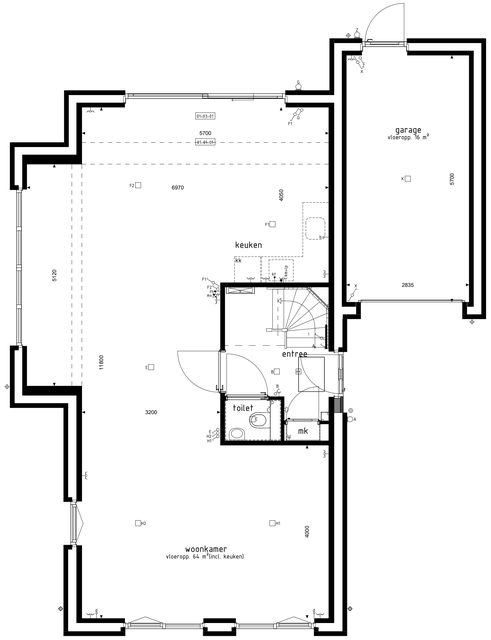

BEGANE GROND
1 : 50

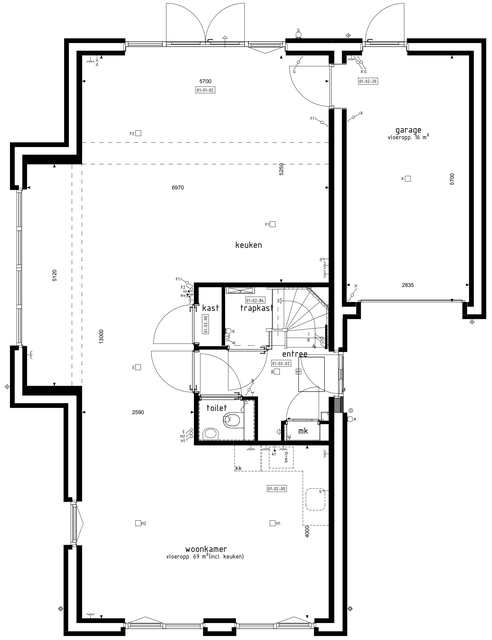

BEGANE GROND
1 : 50

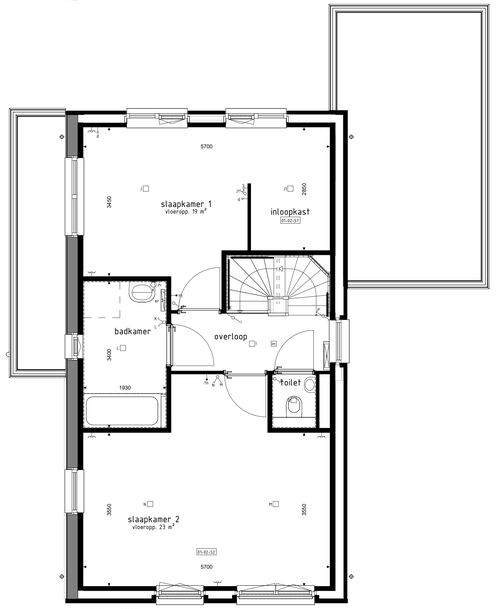

1e VERDIEPING
1 : 50

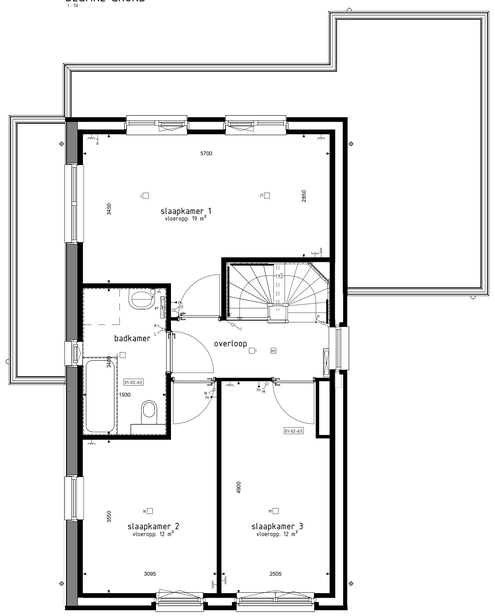

1e VERDIEPING
1 : 50

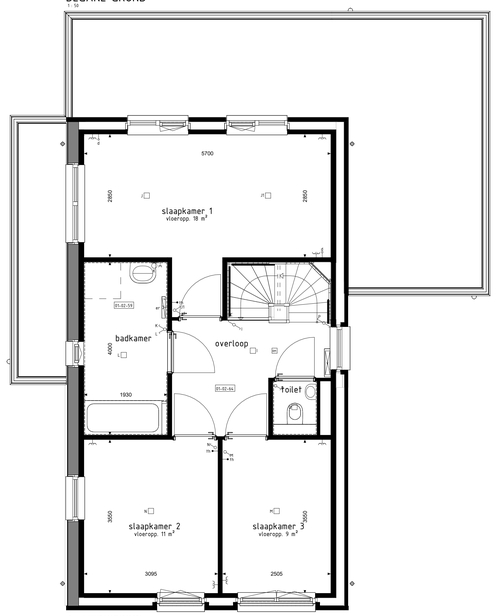

1e VERDIEPING
1 : 50

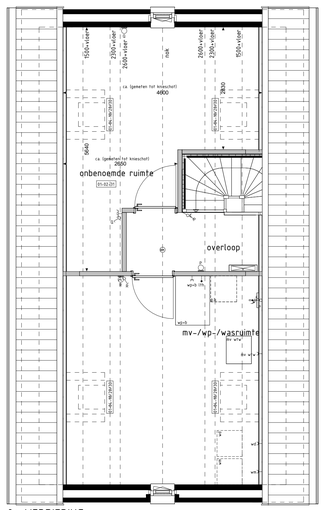

2e VERDIEPING
1 : 50

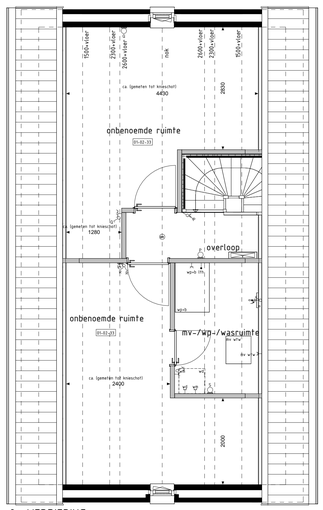

2e VERDIEPING
1 : 50

LINKERGEVEL
1 : 100

LINKERGEVEL
1 : 100

LINKERGEVEL
1 : 100

ACHTERGEVEL
1 : 100

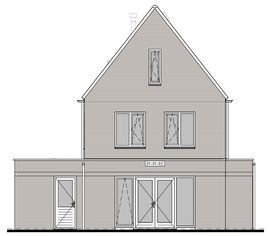

ACHTERGEVEL
1 : 100

De op deze tekening getoonde woning, inclusief opties, kan een gespiegelde versie van uw woning betreffen.

Alle opties worden getoond a.d.h.v. de gevels en plattegronden van bwnr. 101. De opties zijn echter ook van toepassing voor de overige bouwnummers met eventuele afwijkende gevel en/of plattegronden.

RENV001 OPTIES

01-01-01 Uitbreiding 1200mm aan achterzijde woning.
01-01-02 Uitbreiding 2400mm aan achterzijde woning.
01-02-00 Keuken in woonkamer.
01-02-02 Vergroten entree (inclusief verschuiven toilet).
01-02-20 Deurkozijn tussen garage en woning (positie aan zijde achtergevel).
01-02-31 Onbenoemde ruimte op de 2e verdieping.
01-02-33 2 onbenoemde ruimte op de 2e verdieping.
01-02-52 Samenvoegen slaapkamer 2+3.
01-02-57 Inloopkast in slaapkamer 1.
01-02-59 Vergroten van badkamer (inclusief tegelwerk, exclusief aanpassing sanitair).
01-02-63 Verplaatsen closet naar badkamer i.c.m. vergroten slaapkamer 3 en vervallen van separate toiletruimte op de 1e verdieping (inclusief vervallen tegelwerk, excl. aanpassing sanitair).
01-02-64 Vergroten van overloop (niet mogelijk i.c.m. optie 01-02-63).
01-02-83 Trapkast zonder vergroten entree en toegang vanuit entree.
01-02-84 Trapkast (i.c.m. optie 01-02-02).
01-02-90 Vaste kast (alleen mogelijk i.c.m. optie 01-02-02).
01-03-01 Schuifpui in achtergevel (p.v. basis kozijn.
01-04-10 Dakvenster (br.xh. ca. 114x1180mm). (Deze optie is niet mogelijk daar waar in basis PV panelen worden geplaatst).
01-04-20 Dakvenster (br.xh. ca. 780x1180mm) (Deze optie is niet mogelijk daar waar in basis PV panelen worden geplaatst).
01-04-30 Dakvenster (br.xh. ca. 550x780mm) (Deze optie is niet mogelijk daar waar in basis PV panelen worden geplaatst).

BOUWKUNDIG RENV001

- schakelaar enkel
- schakelaar dubbel
- wisselschakelaar
- mv-ventilator — regeling mech. ventilatie
- plafondichtpunt
- plafondichtpunt opbouw
- wandichtpunt
- rookmelder
- rookmelder opbouw
- geaard wandcontactdoos enkel
- geaard wandcontactdoos dubbel opbouw
- geaard wandcontactdoos dubbel volledig inbouw
- schel
- deurbel
- d — aansluitpunt data/telefoon/televisie (loos)
- kt — aansluitpunt kooktoestel (loos)
- kt — aansluitpunt kooktoestel
- b — aansluitpunt boiler (loos)
- th — aansluitpunt thermostaat
- ths — aansluitpunt thermostaat cv
- er — aansluitpunt elektrische radiator
- op — aansluitpunt omvormer t.b.v. zonnepanelen
- wp — aansluitpunt warmtepomp
- wm — aansluitpunt wasmachine
- wd — aansluitpunt wasdroger
- mv wtw — aansluitpunt gebalanceerde ventilatie-unit
- km — aansluitpunt keukenmeubel + lichtpunt
- radiator
- vloerverdeler cv installatie
- wm — opstelplaats wasmachine
- wd — opstelplaats wasdroger
- kk — opstelplaats koelkast
- mv wtw — opstelplaats gebalanceerde ventilatie-unit
- wp-b — opstelplaats warmtepomp + boilervat
- wp — opstelplaats warmtepomp
- b — opstelplaats boilervat
- p.b. — positie optioneel extra boilervat
- o — opstelplaats omvormer t.b.v. zonnepanelen
- zp — zonnepanelen (positie indicatief)
- buitenkraan met schrobput
- buitenkraan
- schrobput

De voor uw woning van toepassing zijnde symbolen zijn opgenomen in de plattegronden.

Opties: gevelaanzichten en plattegronden

Woningtype
N1

'T GEHUCHT

Project	: **VELDHOVEN 31 KOOPWONINGEN**
Bouwnummers	: **101 en 110**
Schaal	: **zie tekening**
Datum	: **03-11-2025**
Tekeningnummer	: **VK1-129**