

BEGANE GROND
1:50

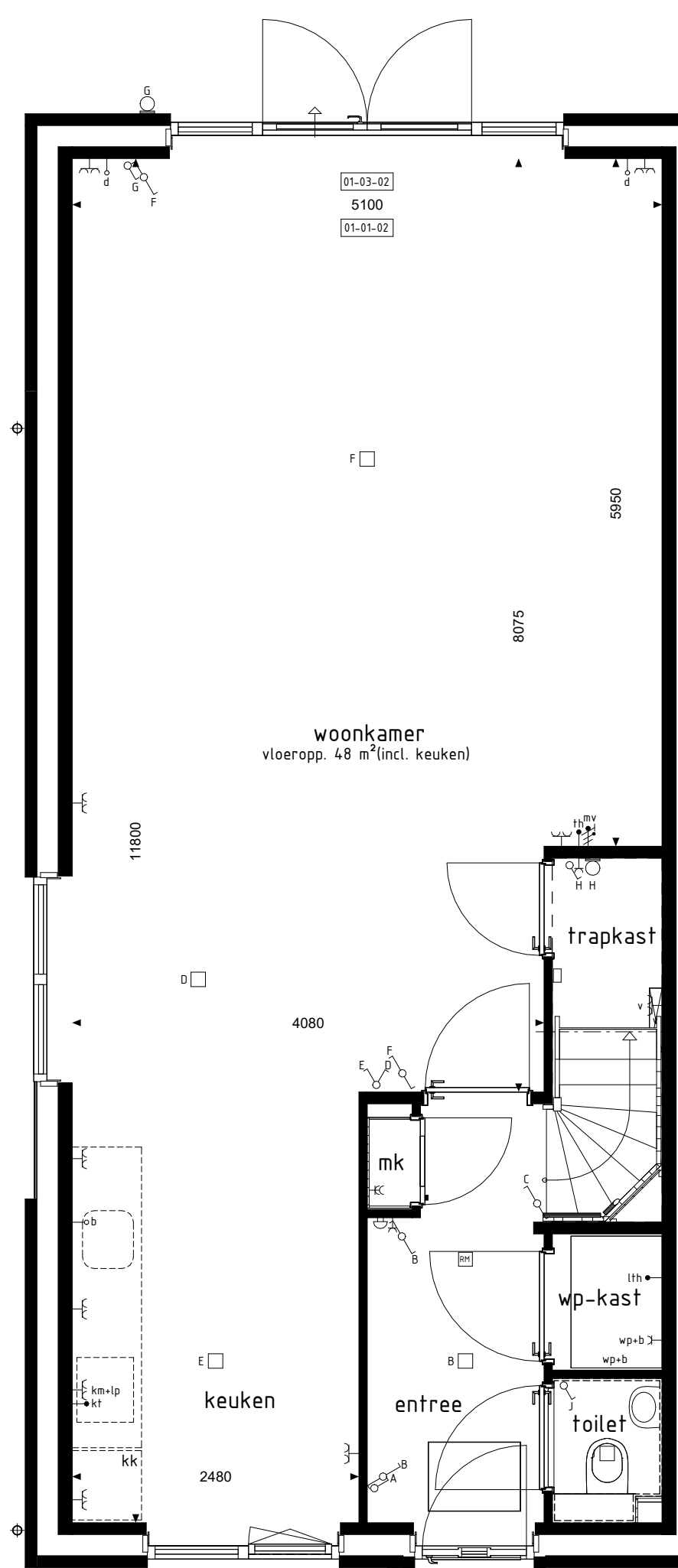

BEGANE GROND
1:50

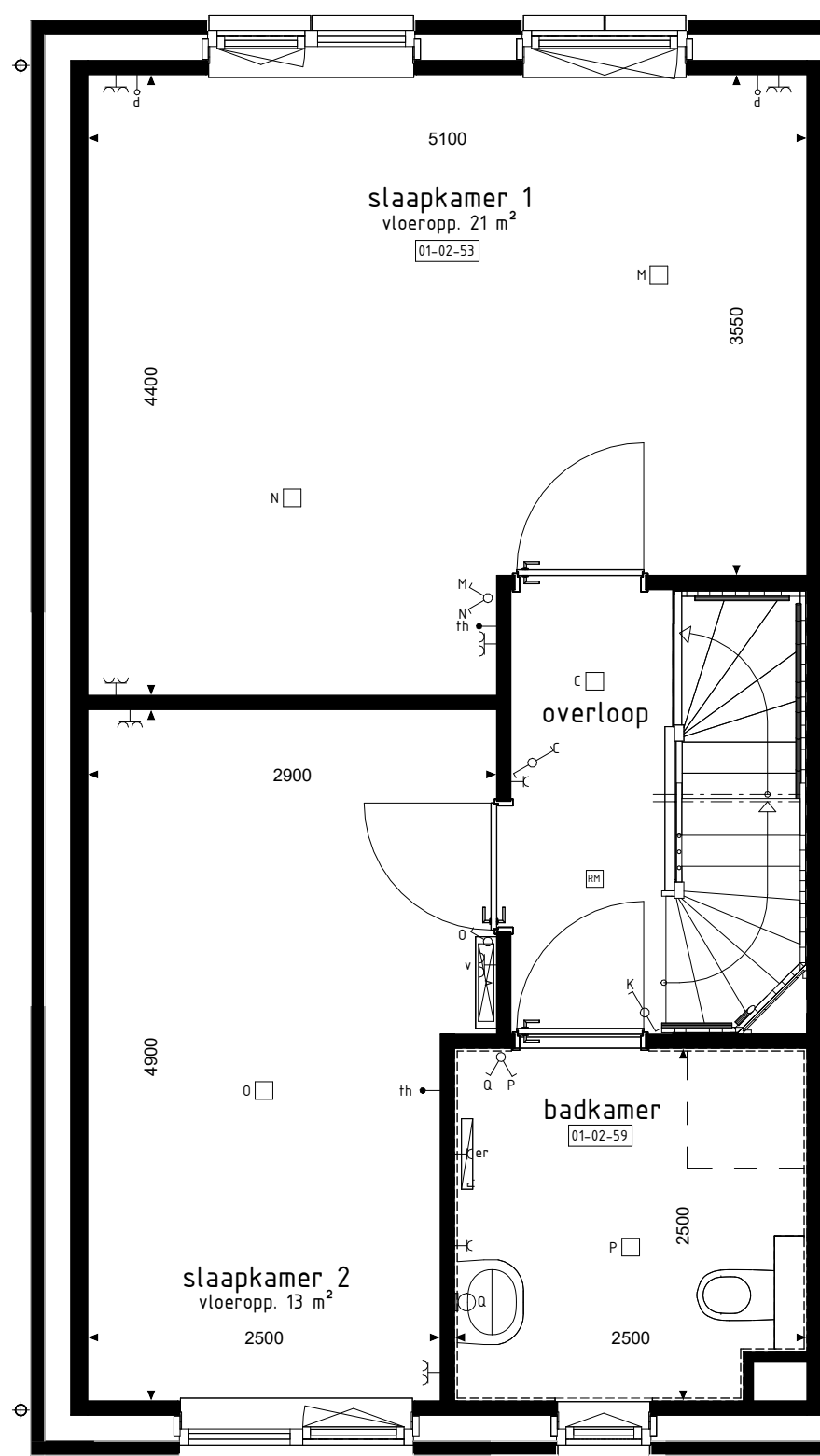

1e VERDIEPING
1:50



VOORGEVEL
1:100



LINKERGEVEL
1:100

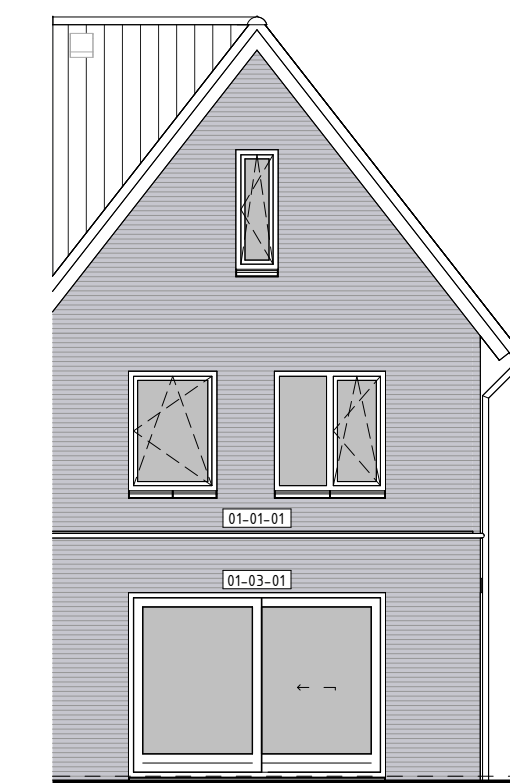

ACHTERGEVEL
1:100

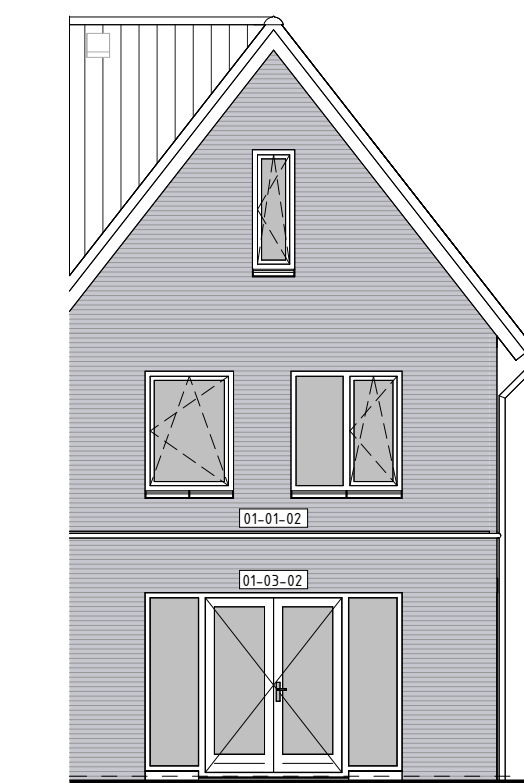

ACHTERGEVEL
1:100

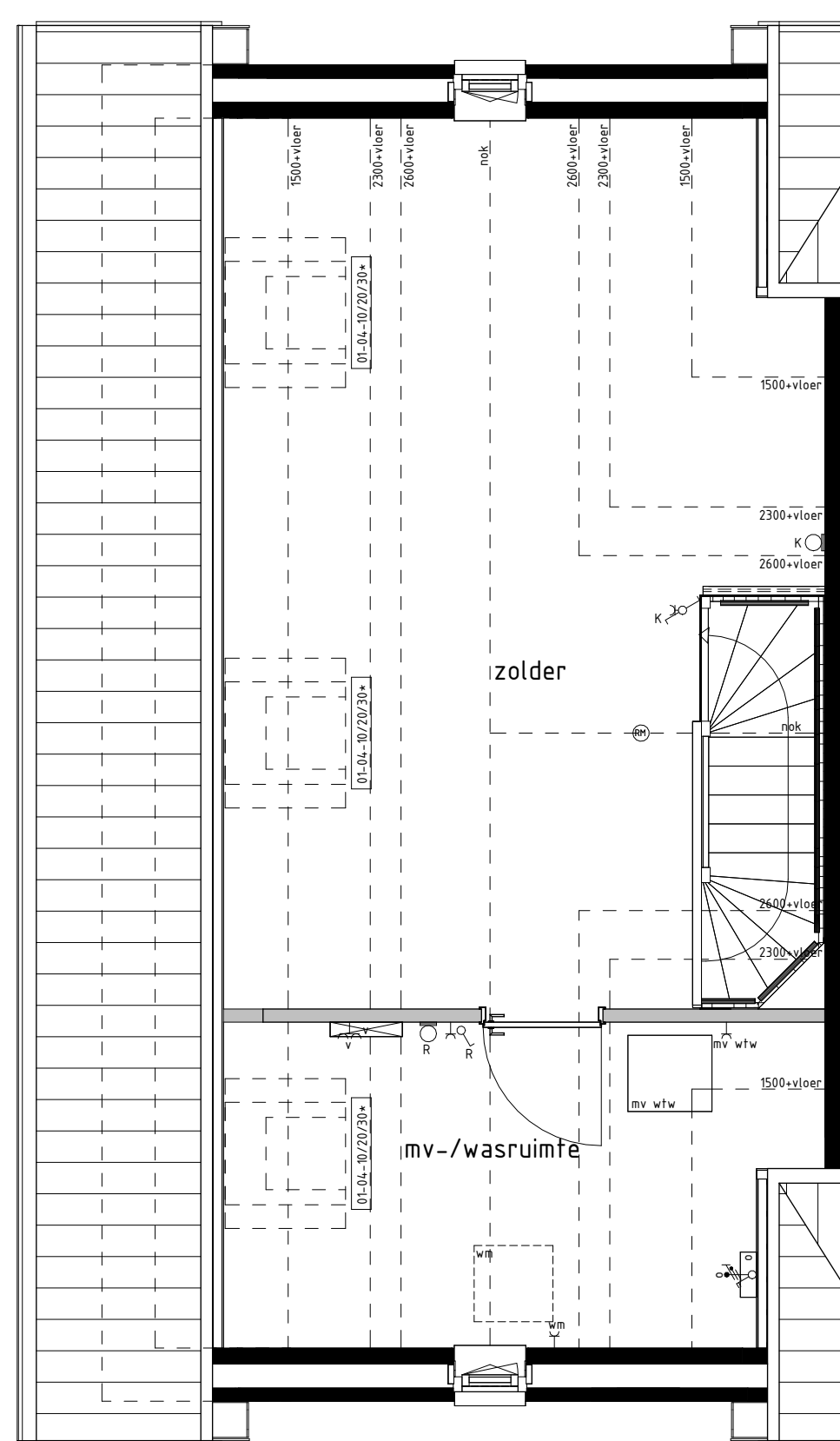

2e VERDIEPING
1:50

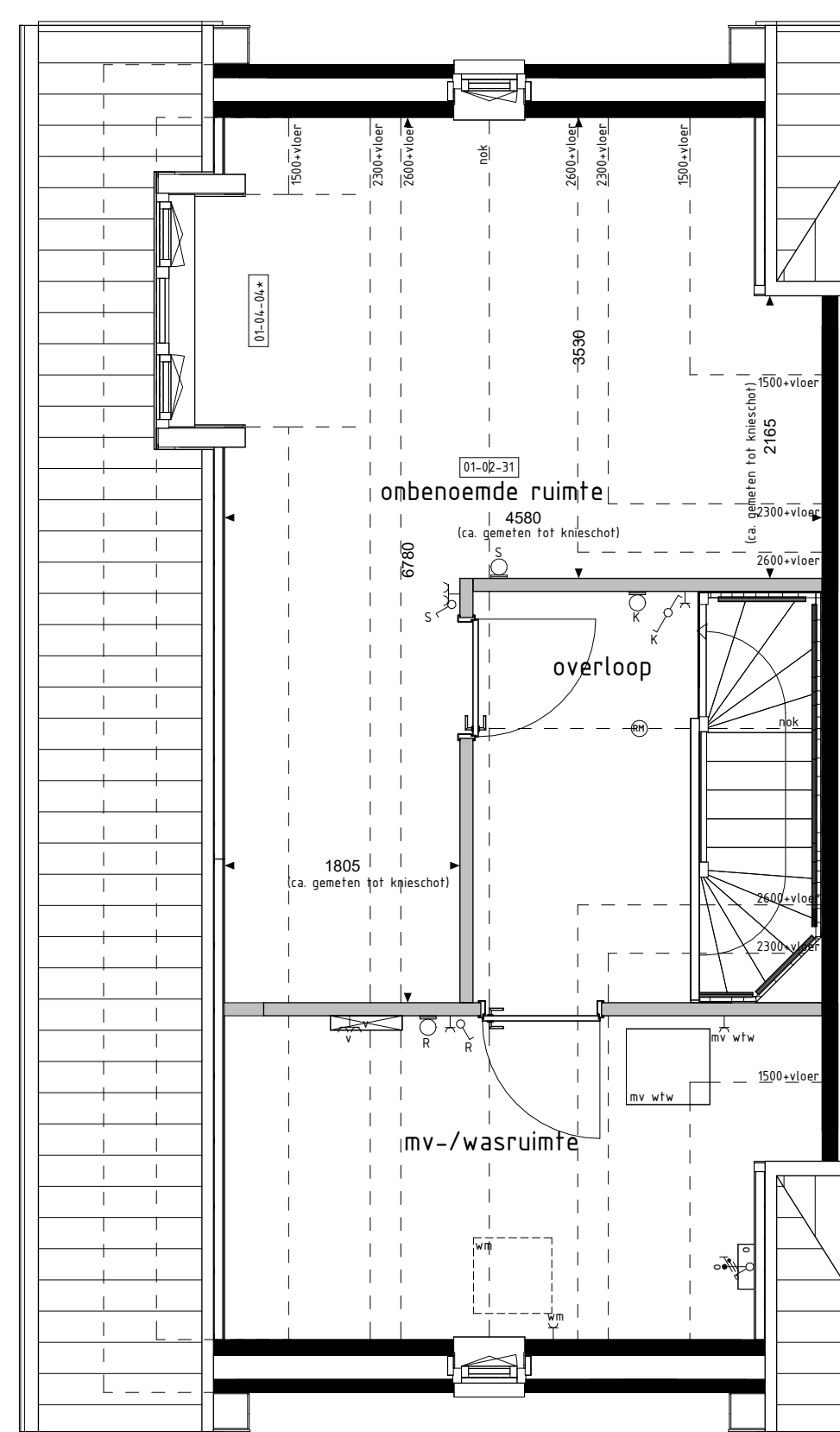

2e VERDIEPING
1:50

De op deze tekening getoonde woning, inclusief opties, kan een gespiegelde versie van uw woning betreffen.

Alle opties worden getoond a.d.h.v. de gevels en plattegronden van bwnr. 18. De opties zijn echter ook van toepassing voor de overige bouwnummers met eventuele afwijkende gevel en/of plattegronden.

RENVOOI OPTIES

- 01-01-01 Uitbreiding 1200mm aan achterzijde woning.
- 01-01-02 Uitbreiding 2400mm aan achterzijde woning.
- 01-02-31 Onbenoemde ruimte op de 2e verdieping.
- 01-02-53 Samenvoegen slaapkamer 1+3
- 01-02-59 Vergroten van badkamer inclusief tegelwerk, exclusief aanpassing sanitair.
- 01-02-82 Trapkast vervalt (blijft dichte trap).
- 01-03-01 Schuifpui in achtergevel i.p.v. basis kozijn.
- 01-03-02 Pui met dubbele tuindeuren in achtergevel i.p.v. basis kozijn.
- 01-03-04 Onderste deel van kozijn dichtzetten middels paneelvulling.
- 01-04-04 Dakappel in zijgevel (breedte ca. 1800mm).
- 01-04-10 Dakvenster (br.xh. ca. 1160x1180mm).
- 01-04-20 Dakvenster (br.xh. ca. 780x1180mm).
- 01-04-30 Dakvenster (br.xh. ca. 550x780mm).

* Omdat we alle (eventueel mogelijke opties) willen laten zien worden op deze tekening géén PV panelen getoond. De op het hellende dakvlak getoonde opties zijn echter alleen mogelijk indien er elders voldoende dakvlak overblijft om de in de basis opgenomen PV panelen te plaatsen. Het verplaatsen van de PV panelen kan invloed hebben op het rendement van de PV panelen.

- 01-03-02
- 01-03-04
- 01-03-01
- 01-03-03
- 01-03-05

BOUWKUNDIG RENVOOI

- schakelaar enkel
- schakelaar dubbel
- wisselschakelaar
- regeling mech. ventilatie
- plafondlichtpunt
- plafondlichtpunt opbouw
- wandlichtpunt
- rookmelder
- rookmelder opbouw
- geaard wandcontactdoos enkel
- geaard wandcontactdoos dubbel opbouw
- geaard wandcontactdoos dubbel volledig inbouw
- schel
- deurbel
- aansluitpunt data/telefoon/televisie (loos)
- aansluitpunt kooktoestel (loos)
- aansluitpunt kooktoestel
- aansluitpunt boiler (loos)
- aansluitpunt thermoslaaf
- aansluitpunt thermoslaaf cv
- aansluitpunt elektrische radiator
- aansluitpunt omvormer t.b.v. zonnepanelen
- aansluitpunt warmtepomp + boiler
- aansluitpunt wasmachine
- aansluitpunt wasdroger
- aansluitpunt gebalanceerde ventilatie-unit
- aansluitpunt keukenmeubel + lichtpunt
- aansluitpunt vloerverdelers
- radiator
- vloerverdelers cv installatie
- opstelplaats wasmachine
- wm
- opstelplaats wasdroger
- kk
- opstelplaats koelkast
- mv w/v
- opstelplaats gebalanceerde ventilatie-unit
- opstelplaats warmtepomp + boiler
- opstelplaats warmtepomp
- opstelplaats boiler
- opstelplaats omvormer t.b.v. zonnepanelen
- op
- opstelplaats zonnepanelen (positie indicatief)
- buitenkraan met schroep
- buitenkraan
- schroep
- hemelwaterafvoer

De voor uw woning van toepassing zijnde symbolen zijn opgenomen in de plattegronden.

Opties: gevelaanzichten en plattegronden
Woningtype D1

DE HEUVELSCHE VELDEN

Project : **BEEK EN DONK 41 KOOPWONINGEN**
Bouwnummers : **18 en 33**
Schaal : **zie tekening**
Datum : **18-07-2025**
Tekeningnummer : **VK-22**

